

BULLETIN MUNICIPAL DE Saint-Patrice-de-Beaurivage

mai 2021

LE BEAURIVAGEOIS

DÉVELOPPEMENT QUARTIER RÉSIDENTIEL

La Municipalité désire vous informer de l'avancement de travaux de développement résidentiel.

Un total de 15 terrains seront offerts pour la vente : 12 terrains résidentiels pour unifamilial ou jumelés et 3 terrains pour du multilogement.

- La Municipalité a reçu l'approbation pour le règlement d'emprunt;
- L'appel d'offres pour l'exécution des travaux a été lancé;
- La Municipalité ayant reçu 7 soumissions conformes a octroyé le contrat à la compagnie Excavation Ste-Croix inc.;
- Début des travaux vers la 3e semaine de juin pour un délai d'environ 1 à 2 mois;
- Les détails pour la vente des terrains seront communiqués un peu plus tard.

Avis aux parents

Un sac-cadeau vous sera remis si vous inscrivez votre enfant de moins de 1 an et nous avons une belle collection d'albums pour les tout-petits.

Dernières acquisitions

Africville de J. Colvin, *Les Foley*

de A.C. Thériault, *La malédiction*

des Dragensblot T.3 de A. Robillard et *5 G mon amour* (enquête sur la face cachée des réseaux mobiles).

Pour les jeunes : *Les enfants de la Nouvelle-France*, *La lettre de mon grand-père* et *Plume rouge*.

Bibliothèque Florence-Guay



470, rue du Manoir

Tél. : 418-596-2439

Mardi et jeudi : 18 h 30 à 20 h

Samedi : 10 h à 11 h 30

www.mabibliotheque.ca/saint-patrice

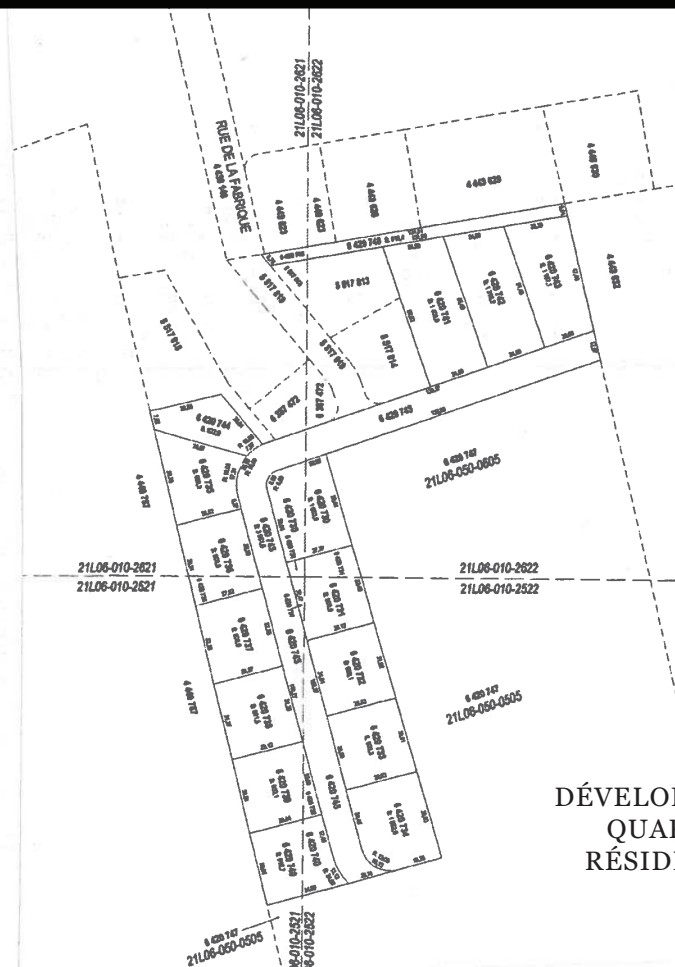

DÉVELOPPEMENT
QUARTIER
RÉSIDENTIEL



ORDRE DU JOUR

CONSEIL EXTRAORDINAIRE DU 27 avril 2021

- 2731-04-2021 Lecture et adoption de l'ordre du jour
- 2732-04-2021 Réfection du rang du Petit-Lac
- 2733-04-2021 Octroi du contrat pour le développement du secteur des Puits phase 1B
- 2734-04-2021 Autorisation Directrice générale / programme service de proximité
- Clôture de la séance

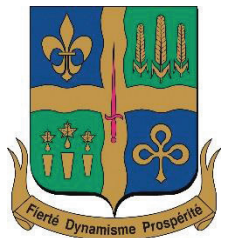

ORDRE DU JOUR

CONSEIL DU 10 mai 2021

- 2735-05-2021 Lecture et adoption de l'ordre du jour
- 2736-05-2021 Adoption Séance ordinaire du 12 avril 2021
- 2737-05-2021 Adoption Séance extraordinaire du 27 avril 2021
- 2738-05-2021 Remboursement à la Bergeron l'Audace
- 2739-05-2021 Renouvellement du service de Transport adapté pour 2019
- 2740-05-2021 Remboursement du fond de roulement d'une dette de 7 588\$
- 2741-05-2021 Avis de motion / Règlement d'emprunt rang Petit-Lac
- 2742-05-2021 Projet de règlement 376-2021 / Décrétant une dépense de 437 415\$ pour les travaux de réfection du rang du Petit-Lac
- 2743-05-2021 Avis de motion / Règlement sur la gestion contractuelle
- 2744-05-2021 Projet de règlement numéro 375-2021 sur la gestion contractuelle
- 2745-05-2021 Validation des débitmètres
- 2746-05-2021 Mesure des boues
- 2747-05-2021 Achat de sulfate ferrique pour les étangs aérés
- 2748-05-2021 Autorisation de paiement SNC Lavalin
- 2749-05-2021 Autorisation de mandater SNC Lavalin
- 2750-05-2021 Vente du terrain rue O'Reilly
- 2751-05-2021 Avis de motion modifiant le règlement de zonage 355-2019 intitulé Règlement de zonage
- 2752-05-2021 Projet de règlement numéro 374-2021 / modifiant le règlement numéro 355-2019 intitulé règlement de zonage
- 2753-05-2021 Avis de motion / Afin de modifier le plan d'urbanisme numéro 205-2007 et le règlement 355-2019 règlement de zonage
- 2754-05-2021 Projet de règlement 377-2021 afin de modifier le plan d'urbanisme numéro 205-2007 et le règlement numéro 355-2019 intitulé règlement de zonage
- 2755-05-2021 Renonciation servitude et droit d'accès à la réserve d'eau
- 2756-05-2021 Réfection du rang St-Charles
- 2757-05-2021 Comptes à payer pour le mois de avril 2021
- 2758-05-2021 Clôture de la séance

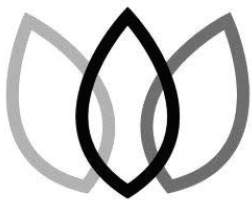

Coop de solidarité santé DU SUD DE LOTBINIÈRE

VACANCES ESTIVALES DE VOS MÉDECINS

Dr Louis Duquette :
19 au 30 juillet 2021

Dre Suzanne Beauregard :
23 juin au 7 juillet 2021
Tous les vendredis du 23 juin au
3 septembre 2021

Dre Claire Nantel :
12 au 17 juillet 2021
16 au 28 août 2021

Linda Blondeau :
24 juin au 4 juillet 2021
9 au 14 août 2021



TRAVAUX À SAINT-PATRICE

RANG ST-CHARLES

Il y aura du rapiéçage d'asphaltage au courant de la semaine pour boucher les trous dans le rang St-Charles.

TOUS LES RANGS DE ST-PATRICE

Le nivelage et le calcium des rangs sont prévus pour la semaine prochaine si la température nous le permet.

RANG PETIT-LAC

Il aura réfection du rang Petit-Lac : changement de ponceau et asphaltage. Nous sommes présentement en attente de la réponse de la subvention.

Merci de votre compréhension !



Chers membres, nous désirons vous informer que l'Assemblée générale qui est prévue pour le 17 juin sera reportée à la fin août début septembre si la Santé publique nous le permet bien sûr !

fadoq

En ce qui concerne nos activités estivales de pétanques et palets, gardons bon espoir que nous aurons l'autorisation de la Santé publique et de la FADOQ-Régions de Québec et Chaudière-Appalaches de pouvoir se divertir en groupe avant la fin de l'été !

Les membres du Comité d'administration vous souhaitent un bon été !



Bonjour chères membres du Cercle de Fermières St-Patrice,

Avec le printemps arrive le temps de renouveler votre abonnement au Cercle de Fermières. Cela inclut 5 numéros/an de la revue l'Actuelle. Avec le contexte des derniers mois, dû à la Covid-19, fermeture des locaux et arrêt de nos activités, la Corporation provinciale et la Fédération régionale des CFQ nous accordent une réduction du coût de l'abonnement. Si vous renouvelez avant le 1^{er} septembre 2021, **celui-ci ne vous coûtera que 25,00 \$**. Après cette date, il sera de 30,00 \$ comme par les années passées.

Je vous contacterai pour savoir à quel moment on se rencontre pour le paiement et la remise de votre carte. Si vous préférez que cela soit sans contact, faites-moi parvenir un chèque de 25,00 \$ au nom des *CFQ St-Patrice-de-Beaurivage* et je vous retournerai votre carte de membre par la poste.

Mon adresse est le 3630, chemin Craig, St-Patrice-de-Beaurivage, GoS 1Bo. Téléphone 418-596-2052.

Cet automne, nous devrions pouvoir recommencer nos activités.

Au plaisir de se revoir,
Françoise C. Bédard, trésorière



Aucun drone extérieur aux opérations de la SOPFEU, n'est toléré

- Faire voler un drone est strictement interdit lors d'opération de la SOPFEU.
- La raison est fort simple, si un drone est aperçu dans le périmètre des opérations, toutes les opérations aériennes doivent être arrêtées, et ce, jusqu'au départ de l'aéronef ou de sa maîtrise.
- La réglementation aérienne canadienne concernant le vol libre stipule que les drones doivent être:

➤ à au moins 9 km d'une zone de catastrophe, dont un incendie de forêt, sous peine d'une amende allant de 575\$ à 25 000\$.



Fabrique Sainte-Mère-de-Jésus Église Saint-Patrice-de-Beaurivage

LOT AU CIMETIÈRE

Avec l'arrivée du printemps, il est maintenant possible de se rendre au cimetière pour une visite ou y déposer des fleurs sur les pierres tombales de vos défunts.

Afin de faciliter l'entretien, nous vous demandons de déposer vos fleurs sur la pierre tombale et non sur la pelouse.

Certaines pierres tombales doivent être redressées, c'est de

la responsabilité de la famille de voir à les replacer afin d'éviter les accidents qui pourraient causer des blessures à vos proches ou aux visiteurs.

C.V.A.

Notre campagne de Financement pour la CVA (Contribution Volontaire Annuelle) se déroule très bien. **MERCI À VOUS** qui avez remis votre contribution, sinon il est toujours temps de le faire.

Paiement par ACCÈS D :

fournisseur : Fabrique Ste-Mère de Jésus

Référence : votre no téléphone (10 chiffres sans trait d'union)

Faire parvenir courriel à : fabstpatrice@gmail.com

PS : Le bureau de la Fabrique est maintenant ouvert de 13 h à 16 h les mardi et jeudi et mercredi sur réservation seulement. Cependant, vous pouvez toujours rejoindre votre secrétaire au 418-596-2519.

Fabrique Sainte Mère de Jésus

486, Principale, Bureau 200, St-Patrice de Beaurivage G0S 1B0

Montant suggéré : \$320.00 (couple)
\$180.00 (personne seule)

SVP : faire chèque à l'ordre de Fabrique Ste-Mère de Jésus

C.V.A. :..... DONS.....

Total :

Veillez indiquer à quel nom faire le reçu

Date : _____

Courriel _____

Dons faits à la Fabrique
en vue d'obtenir un reçu d'impôt
pour l'année fiscale 2021

No d'enregistrement : 0068791-38-06

Tous dons est une réduction
sur votre impôt

COLLECTE DE GROS REBUTS EN TOUT TEMPS



Pour informations ou pour une demande de ramassage,
communiquez avec **LOCATION DEMERS ET DUBOIS INC.**

- Par téléphone au **418-881-0084** ou sans frais au **1-844-881-0084**
- Par courriel à **locationdemersetdubois@hotmail.com**

Ce service est payé par la municipalité, donc gratuit pour vous !

Date de tombée du *Beurivageois* de juin 2021

La date limite pour envoyer vos textes et annonces pour l'édition du *Beurivageois* de juin 2021 est le 19 juin 2021.

L'adresse de courriel est : **beurivageois@gmail.com**

N'oubliez pas que vous pouvez recevoir votre édition du *Beurivageois* en format numérique entièrement en couleur en en faisant la demande à cette même adresse de courriel.

Express
vers **Sainte-Foy**

**HORAIRE
D'ÉTÉ**

Du **LUNDI 31 MAI**
au **VENDREDI 20 AOÛT**
inclusivement

EN SEMAINE DE

Laurier-Station • Saint-Apollinaire • Sainte-Foy

DÉPARTS : Laurier-Station à **6h45 et 8h 30**

RETOURS : Sainte-Foy à **16h10 et 18h10**

Le trajet reste toujours le même.

 Express Lotbinière

POINTS DE VENTE :

PROXIM Kirouac et Lavoie :
130, boul. Laurier, Laurier-Station

JEAN COUTU : 144, Principale, Saint-Apollinaire

www.express-lotbiniere.com • 418 881-3884, poste 103



**POSEZ UN
GESTE CONCRET**
POUR LES PERSONNES ATTEINTES DE CANCER

**12 juin
2021**

**Relais pour la vie
de Lotbinière**
Virtuelle

Joignez-vous à votre communauté

Participants d'espoir : 418-558-2690

Équipes : 418-572-7675

L'écocentre de Saint-Patrice est réouvert

Page à conserver ! AIDE-MÉMOIRE

La gestion des matières résiduelles dans la MRC de Lotbinière.

L'Éco-centre

Dépôt principal de Saint-Flavien (1450, rang Pointe-du-Jour)

HORAIRE D'ÉTÉ (DU 15 MARS AU 14 DÉCEMBRE) :

Lundi au vendredi de 8 h à 16 h 30
ouvert le samedi de 9 h à 16 h de mai à octobre seulement

HORAIRE D'HIVER (DU 15 DÉCEMBRE AU 14 MARS):

Lundi au jeudi de 8 h à 16 h
vendredi de 8 h à 12 h

Dépôt secondaire de Saint-Patrice-de-Beaurivage (rue du Parc)

HORAIRE ANNUEL (1^{ER} MAI AU 31 OCTOBRE)

Lundi de 9 h à 12 h
Vendredi de 13 h 30 à 16 h 30
Samedi de 9 h à 12 h

Que peut-on y déposer ? (Résidents de la MRC de Lotbinière seulement)

Métaux

Bois (sauf bois traité)

Encombrants (les encombrants non-métalliques sont sujet au frais d'enfouissement)

Huiles et peintures

Peintures autres que celles visées par Éco-peinture • Huiles usagées • Diluant à peinture • Teintures • Filtres à l'huile usagés • Contenants d'huile

Résidus domestiques dangereux (RDD)

Adhésifs • Allume-feu solide • Alcool à friction • Allume-feu liquide • Aérosols • Colle • Cire • Antigél • Calfeutrant • Colorant • Ciment plastique • Combustible solide • Combustible à fondue • Dégèle serrure • Dégraissant • Détacheur à l'huile • Distillat de pétrole • Encre • Époxy • Essence • Éthylène glycol • Goudron à toiture • Graisse à moteur • Méthanol • Naphte • Poli • Polyfills •

Protecteur à cuir, suède ou vinyle • Résine liquide • Scellant à silicone • Séparateur de tapisserie • Teinture à souliers • Térébentine • Toluène • Acides • Bases • Oxydants • Piles • Lampes fluocompactes • Tubes fluorescents • Lampes à décharge haute densité • Lampes au sodium basse pression • Lampes à diode électroluminescente

Ordinateurs et appareils électroniques

Écrans • Boîtiers • Imprimantes • Ordinateurs • Câbles • Télécopieurs • Numériseurs • Claviers • Souris • Cartouches d'encre • Serveurs • Téléphonie • Cellulaires

Pneus de véhicules automobiles

• Maximum 48,5 pouces sans jantes



Matières compostables (putrescible)

- **Subvention à l'achat de composteur domestique.** Coût de 35 \$ et formation gratuite également disponible (information : 418 728-5554).
- **Quoi faire avec les résidus de pelouse ?** La méthode la plus économique, écologique et qui vous fera sauver du temps, consiste tout simplement à laisser au sol les résidus qui deviendront par la suite un engrais naturel à peu de coût : **L'Herbicyclage !**
- **Pour les feuilles à l'automne,** les conteneurs municipaux sont tout indiqués de même que pour les irréductibles du ramassage des rognures de gazon durant l'été. On dénombre plus de 60 conteneurs répartis dans nos 18 municipalités. **En vrac S.V.P.**
- **Sapins de Noël :** Une collecte est mise sur pied annuellement après la période des fêtes.

Ressourcerie

Si vous avez des objets domestiques, des vêtements, des jeux, des meubles à donner qui sont en bon état.

Magasin de Laurier-Station

170, boulevard Laurier-Station. Téléphone : 418 728-0044

Magasin de Saint-Agapit

1000, avenue Bergeron, Saint-Agapit. Téléphone : 418 888-5333

POINTS DE DÉPÔTS (CLOCHES DE RÉCUPÉRATION)

Saint-Antoine-de-Tilly • Laurier-Station • Saint-Agapit



Couches lavables (subvention)

Programme de SUBVENTION à l'achat de couches lavables.

La subvention de 50 % de la facture jusqu'à concurrence de 200 \$ sert à couvrir une partie des dépenses pour l'achat de couches réutilisables. Le demandeur ne peut se prévaloir de la subvention qu'une seule fois par enfant.

Plastique agricole (récupération)

Programme de RÉCUPÉRATION de plastique agricole.

Ce programme s'adresse actuellement aux municipalités qui sont desservies par la compagnie Gaudreau Environnement. Adressez-vous auprès de votre syndicat de base.

LET (Lieu d'enfouissement technique)

Pour toute autre matière non-récupérable, vous pouvez disposer dans notre LET qui respecte les normes les plus strictes en matière de sécurité au coût de 101 \$ / tonne (incluant les 2 redevances du Ministère). 1450, rang Pointe-du-Jour, Saint-Flavien. Téléphone : 418 728-5554

Bac de Récupération

Adressez-vous à votre **municipalité** pour connaître les modalités de la collecte sélective.

WISEZ
LOTBINIÈRE
VERT

Une réalisation de votre MRC

Information : Stéphane Bergeron • 418 926-3407 • www.mrcotbiniere.org (services et programmes, matières résiduelles)



RÉFÉRENCES POUR LA FAMILLE

ABC Lotbinière

418 728-2226
abcotbiniere.com

Aide Alimentaire Lotbinière

418 728-4201
aidealimentairelotbiniere.org

Association de fibromyalgie: groupe d'entraide Lotbinière

418 387-7379 | afrca.ca

Association coopérative d'économie familiale

Rive-Sud de Québec
418 835-6633 | acefrsq.com

Au Voilier de Lili

418 881-3884
auvoilierdelili.com

Bureau Coordonateur

Rayons de Soleil

418 981-0101
bcrayonsdesoleil.com

Centre d'aide et de lutte contre les agressions à caractère sexuel

418 835-8342 | calacslevis.org

Carrefour des Personnes

Aînées de Lotbinière

418 728-4825
cpalotbiniere.com

Carrefour jeunesse-emploi Lotbinière

418 888-8855 | cjelotbiniere.qc.ca

Centre d'assistance et d'accompagnement aux plaintes Chaudière-Appalaches

418 387-8414 | caapca.ca

Centre d'éducation des adultes des Bateliers

418 839-6482
educationdesadultes.qc.ca

CLSC Laurier-Station (Centre intégré de santé et de services sociaux de Chaudière-Appalaches)

418 728-3435
agences12.gouv.qc.ca

Centre local d'emploi

1 800-663-2127

Centre-Femmes de Lotbinière

418 728-4402 | cflobiniere.qc.ca

Centre de la petite enfance Jolibois

418 881-3664
william.coop/Site/cpejolibois

Centre de la petite enfance l'Envol de Lotbinière

418 926-2599
gw.micro-acces.com/cpelenvol

Commission scolaire de la Beauce-Etchemin

418 228-5541 | csbe.qc.ca

Commission scolaire des Bois-Francis

819 758-6453 | csbf.qc.ca

Commission scolaire des Navigateurs

418 839-0500 | csdn.qc.ca

Contrevent

418 835-1967 | contrevent.org

Corporation de défense des droits sociaux de Lotbinière

418 728-4054 | cddslotbiniere.com

Coopérative de solidarité de services à domicile de Lotbinière

418 728-4881 | cooplotbiniere.com

Groupe régional d'intervention sociale Chaudière-Appalaches

581 225-8440 | grischap.org

La Jonction pour Elle

418 833-8002
jonctionpourelle.com

Local jeunesse Le Cactus

418 728-5714 | st-flavien.com

L'Interface, organisme de justice alternative

418 834-0155 | interfaceoja.com

L'Oasis de Lotbinière

418 728-2085 | oasisdelotbiniere.org

Maison de la Famille de Lotbinière

418 881-3486
maisonfamillelotbiniere.com

Partage au Masculin

1 866-466-6379
partageaumasculin.com

Présence Lotbinière

418 728-2663 | vivreenlotbiniere.com

Priorité enfants Lotbinière

418 728-8013 | avenirdenfants.org

Regroupement des jeunes de Lotbinière

418 728-4665 | rjlotbiniere.com

Regroupement des personnes aidantes de Lotbinière

418 728-2663 | aidants-lotbiniere.org

Ressourcerie de Lotbinière

418 728-1900
ressourcierielotbiniere.ca

Service de transport adapté et collectif de Lotbinière

418 881-3884 | express-lotbiniere.com

Société Alzheimer

418 387-1230 | alzheimerchap.qc.ca

Tel-Écoute du Littoral

1 877-559-4095
benevoleenaction.com

Urgence Détresse

1 866-APPELLE (277-3553)

Terrains à vendre à Saint-Patrice-de-Beaurivage

**Les promoteurs et
particuliers sont les
bienvenus!**

Nouveau
développement

Beau quartier
résidentiel

Près de l'école
primaire et des
services

